龙岗区园山街道安良社区安良七村片区城市更新单元拟拆除范围示意图

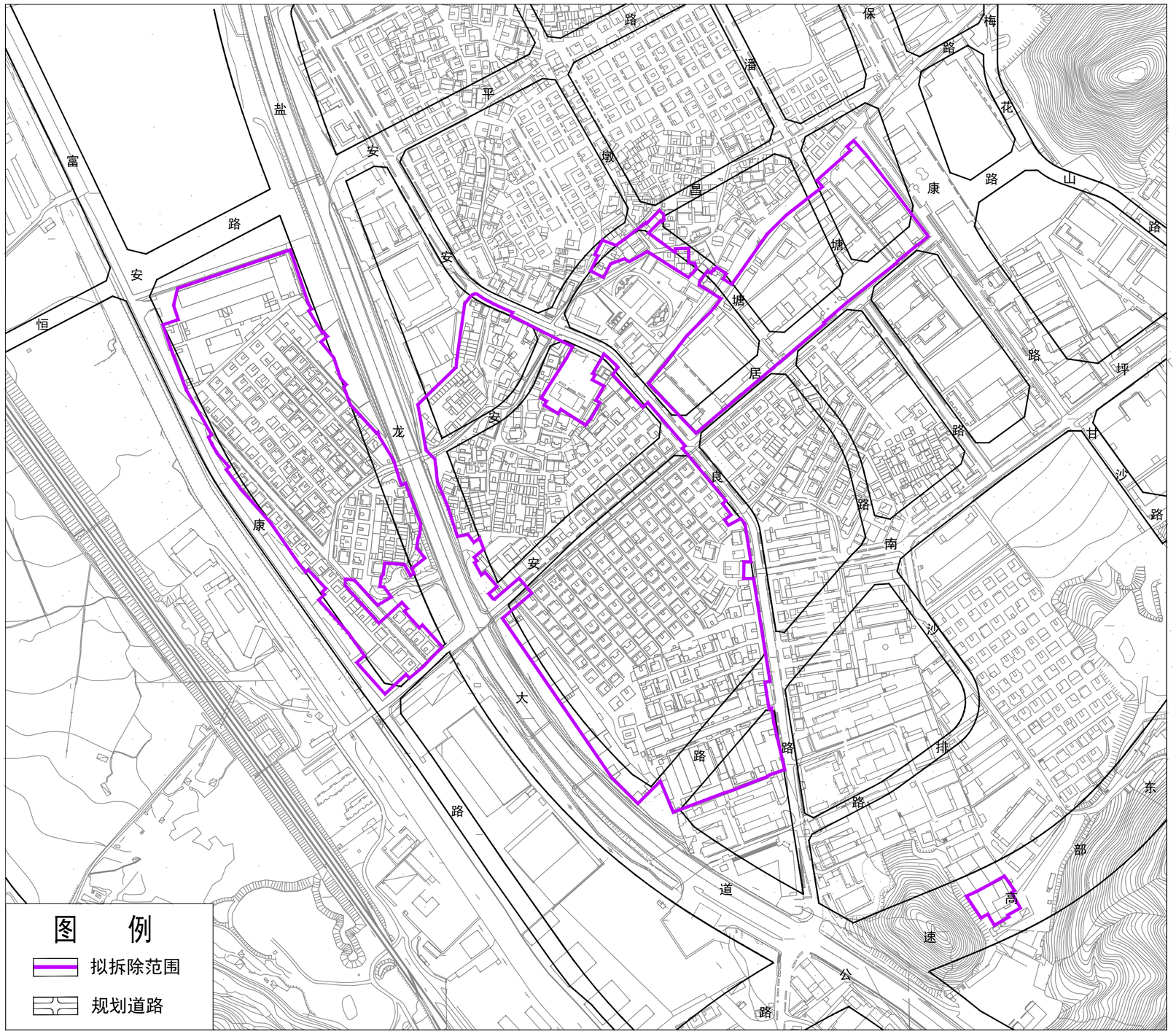

拟拆除范围用地面积：220623平方米