龙岗区宝龙街道大广农贸市场城市更新单元拟拆除范围示意图

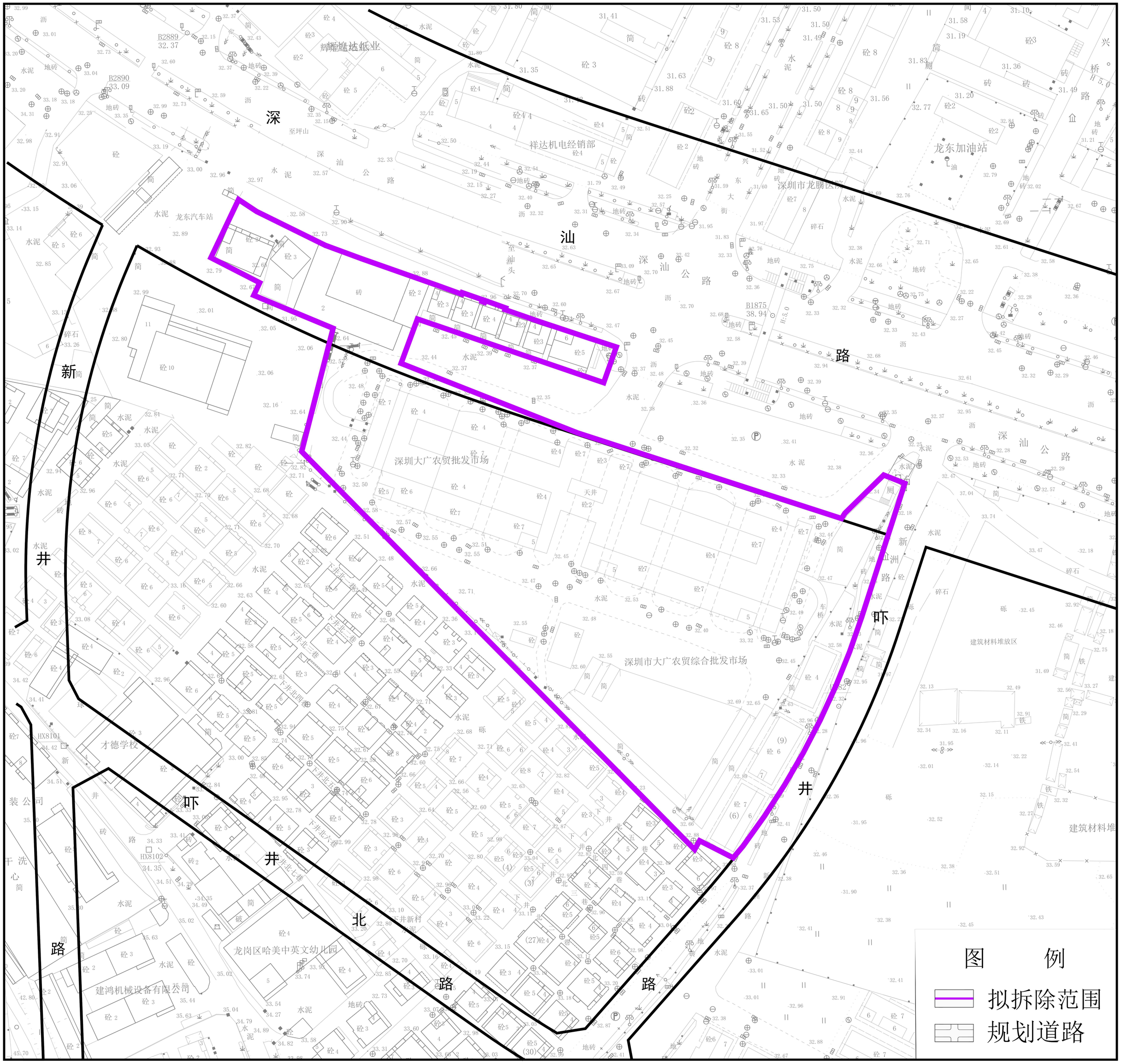

拟拆除范围用地面积：24168平方米