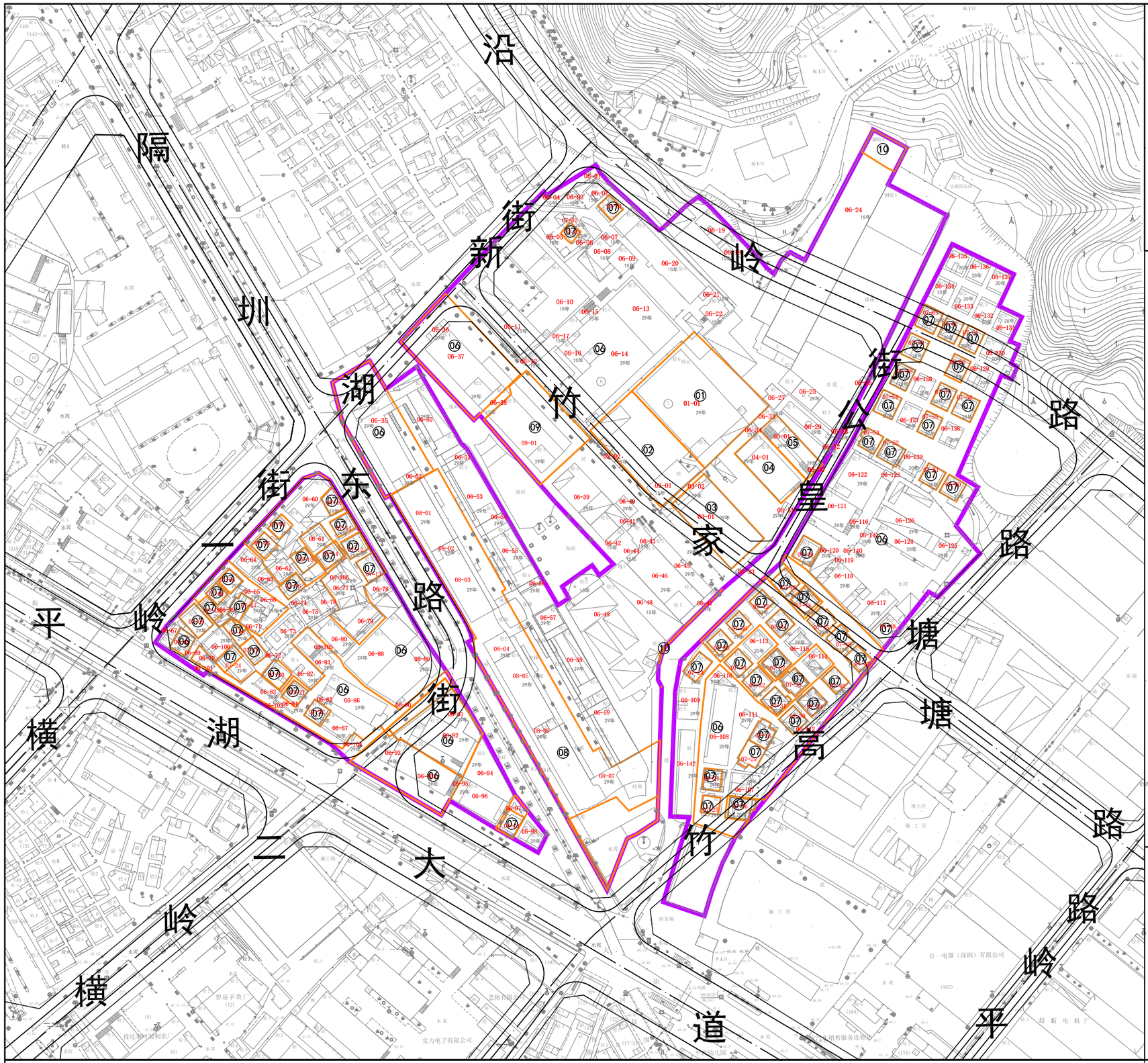

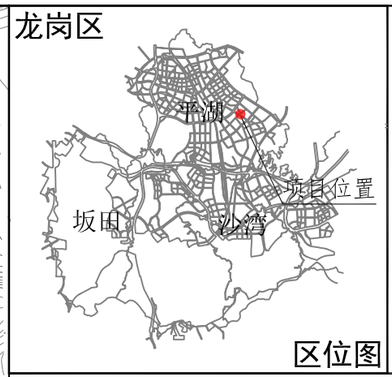

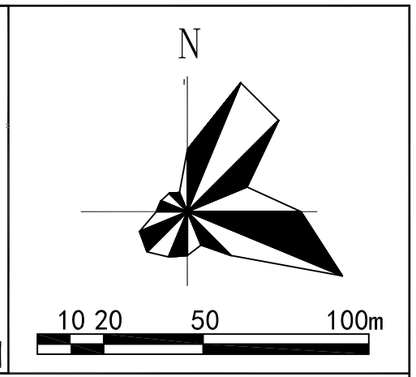

说　明

1. 改造规模

拟拆除范围用地面积：109502平方米。

2. 规划功能

根据已批《深圳市龙岗103-11&T3号片区[新南-鹅公岭地区]法定图则》（2011），拟拆除范围内的规划功能为商业用地+服务业用地、二类居住用地、商住用地、教育设施用地、医疗卫生用地、供燃气用地、垃圾处理用地、绿地及道路用地。

3. 更新请求

拟拆除范围内申请更新方向为居住、商业等为主。

图　例

	拟拆除范围		地块界限
	规划道路	01	地块编号
01-01	建筑物编号	20年	建筑物使用年限标注

更新单元名称：龙岗区平湖街道大皇公片区城市更新单元

申报单位（人）：深圳市平湖股份合作公司

更新意愿公示图