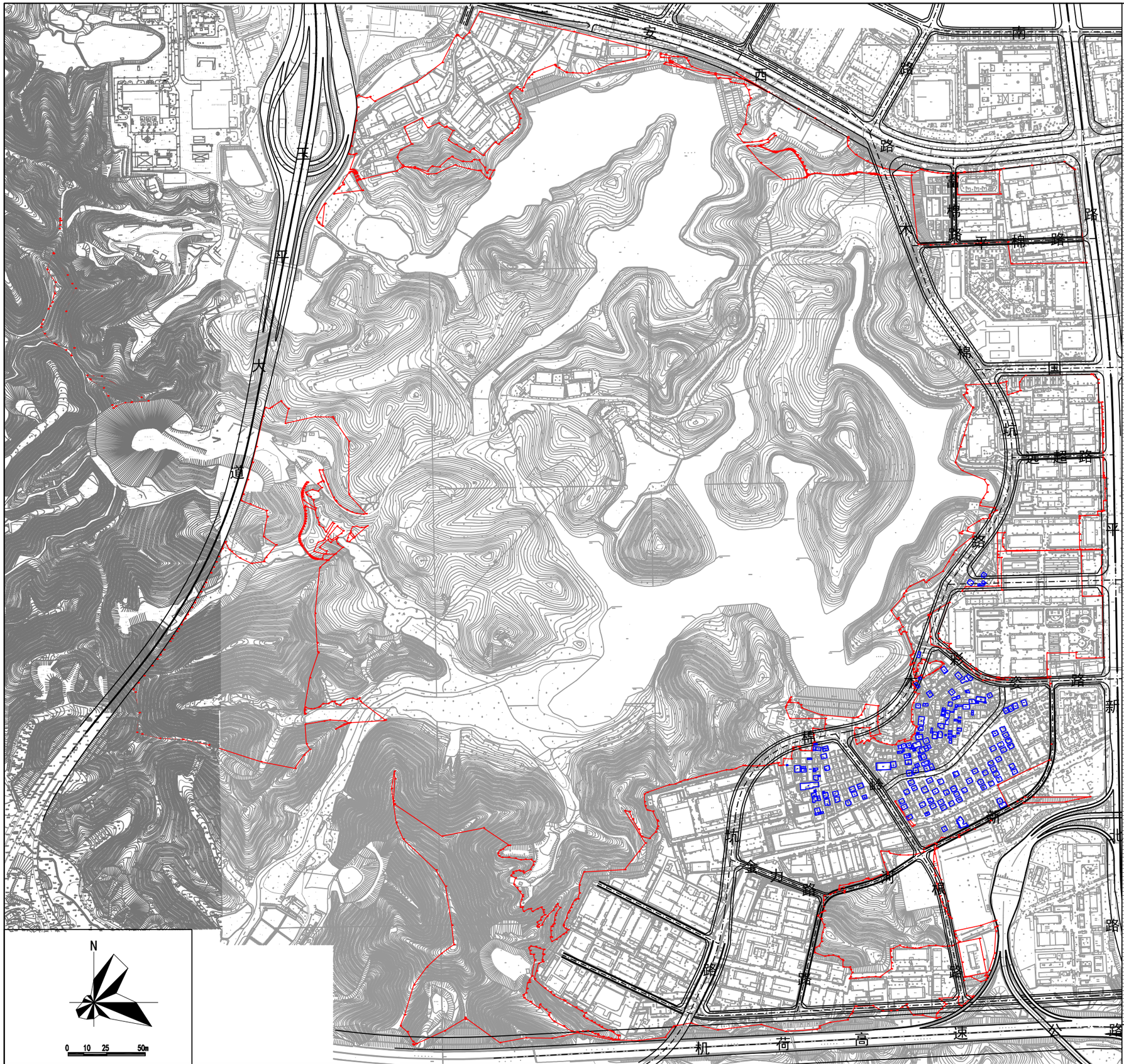

项目范围线控制点坐标

点号	X	Y	点号	X	Y	点号	X	Y	点号	X	Y	点号	X	Y
J1	2601161.081	81223.438	J252	2601013.305	81852.819	J503	2601640.061	81109.911	J754	2601365.587	81855.139	J1005	2601555.731	81243.919
J2	2601161.081	81223.438	J253	2601013.305	81852.819	J504	2601640.061	81109.911	J755	2601365.587	81855.139	J1006	2601555.731	81243.919
J3	2601162.459	81208.591	J254	2601012.401	81864.313	J505	2601624.884	81108.027	J756	2601364.024	81867.668	J1007	2601554.074	81244.060
J4	2601162.459	81208.591	J255	2601012.401	81864.313	J506	2601624.884	81108.027	J757	2601364.024	81867.668	J1008	2601554.074	81244.060
J5	2601162.459	81208.591	J256	2601011.367	81950.068	J507	2601621.183	81085.580	J758	2601361.183	81885.645	J1009	2601551.183	81245.697
J6	2601163.405	81204.445	J257	2601011.367	81950.068	J508	2601621.183	81085.580	J759	2601361.183	81885.645	J1010	2601551.183	81245.697
J7	2601163.405	81204.445	J258	2601010.459	81958.114	J509	2601620.374	81067.000	J760	2601359.374	81967.000	J1011	2601549.121	81248.120
J8	2601163.405	81204.445	J259	2601010.459	81958.114	J510	2601620.374	81067.000	J761	2601359.121	81983.120	J1012	2601549.121	81248.120
J9	2601163.405	81204.445	J260	2601009.421	81030.879	J511	2601617.158	81033.548	J762	2601357.158	82033.548	J1013	2601547.158	81249.855
J10	2601162.517	81197.949	J261	2601009.421	81030.879	J512	2601617.158	81033.548	J763	2601357.158	82033.548	J1014	2601547.158	81249.855
J11	2601162.517	81197.949	J262	2601008.583	81037.174	J513	2601616.142	81022.179	J764	2601356.142	82022.179	J1015	2601546.594	81249.506
J12	2601162.517	81197.949	J263	2601008.583	81037.174	J514	2601616.142	81022.179	J765	2601356.142	82022.179	J1016	2601546.594	81249.506
J13	2601163.504	81191.154	J264	2601008.265	81039.526	J515	2601614.476	81004.000	J766	2601354.476	82004.000	J1017	2601545.101	81248.209
J14	2601163.504	81191.154	J265	2601008.265	81039.526	J516	2601614.476	81004.000	J767	2601354.476	82004.000	J1018	2601545.101	81248.209
J15	2601163.504	81191.154	J266	2601008.362	81054.424	J517	2601593.048	81048.031	J768	2601337.480	81111.154	J1019	2601543.573	81246.948
J16	2601163.504	81191.154	J267	2601008.362	81054.424	J518	2601593.048	81048.031	J769	2601337.480	81111.154	J1020	2601543.573	81246.948
J17	2601163.602	81203.992	J268	2601008.574	81133.321	J519	2601592.267	81043.448	J770	2601336.783	81116.812	J1021	2601543.204	81246.701
J18	2601163.602	81203.992	J269	2601008.574	81133.321	J520	2601592.267	81043.448	J771	2601336.783	81116.812	J1022	2601543.204	81246.701
J19	2601164.064	81209.403	J270	2601008.429	81135.000	J521	2601584.763	81008.242	J772	2601328.763	81108.242	J1023	2601542.429	81246.202
J20	2601164.064	81209.403	J271	2601008.429	81135.000	J522	2601584.763	81008.242	J773	2601328.763	81108.242	J1024	2601542.429	81246.202
J21	2601164.064	81209.403	J272	2601008.060	81137.852	J523	2601583.502	81000.000	J774	2601327.502	81100.000	J1025	2601541.752	81245.768
J22	2601164.064	81209.403	J273	2601008.060	81137.852	J524	2601582.024	80990.516	J775	2601326.024	81090.516	J1026	2601541.752	81245.768
J23	2601164.174	81212.943	J274	2601007.136	81145.000	J525	2601581.471	80987.000	J776	2601325.471	81087.000	J1027	2601540.920	81245.235
J24	2601164.174	81212.943	J275	2601007.136	81145.000	J526	2601581.471	80987.000	J777	2601325.471	81087.000	J1028	2601540.920	81245.235
J25	2601164.091	81224.438	J276	2601006.963	81147.000	J527	2601581.389	80985.924	J778	2601325.389	81085.924	J1029	2601540.148	81244.740
J26	2601164.091	81224.438	J277	2601006.963	81147.000	J528	2601581.389	80985.924	J779	2601325.389	81085.924	J1030	2601540.148	81244.740
J27	2601164.091	81224.438	J278	2601007.284	81177.490	J529	2601580.613	80980.000	J780	2601324.613	81080.000	J1031	2601539.246	81244.166
J28	2601164.091	81224.438	J279	2601007.284	81177.490	J530	2601580.613	80980.000	J781	2601324.613	81080.000	J1032	2601539.246	81244.166
J29	2601165.058	81241.658	J280	2601006.573	81243.403	J531	2601579.833	80975.243	J782	2601323.833	81075.243	J1033	2601538.016	81243.382
J30	2601165.058	81241.658	J281	2601006.573	81243.403	J532	2601579.833	80975.243	J783	2601323.833	81075.243	J1034	2601538.016	81243.382
J31	2601163.424	81253.119	J282	2601007.307	81297.379	J533	2601561.313	81003.930	J784	2601305.313	81103.930	J1035	2601537.310	81243.171
J32	2601163.424	81253.119	J283	2601007.307	81297.379	J534	2601561.313	81003.930	J785	2601305.313	81103.930	J1036	2601537.310	81243.171
J33	2601163.424	81253.119	J284	2601007.512	81317.403	J535	2601560.848	81006.548	J786	2601304.848	81106.548	J1037	2601536.848	81243.248
J34	2601163.424	81253.119	J285	2601007.512	81317.403	J536	2601560.848	81006.548	J787	2601304.848	81106.548	J1038	2601536.848	81243.248
J35	2601161.140	81301.852	J286	2601007.474	81322.000	J537	2601559.000	81017.000	J788	2601303.000	81117.000	J1039	2601536.016	81243.274
J36	2601161.140	81301.852	J287	2601007.474	81322.000	J538	2601558.929	81020.000	J789	2601302.929	81120.000	J1040	2601536.016	81243.274
J37	2601161.140	81301.852	J288	2601003.153	81374.477	J539	2601556.967	81033.248	J790	2601300.967	81133.248	J1041	2601534.967	81243.248
J38	2601161.140	81301.852	J289	2601003.153	81374.477	J540	2601556.967	81033.248	J791	2601300.967	81133.248	J1042	2601534.967	81243.248
J39	2601161.140	81301.852	J290	2601003.783	81387.036	J541	2601555.109	81044.000	J792	2601299.109	81144.000	J1043	2601533.250	81243.171
J40	2601161.140	81301.852	J291	2601003.783	81387.036	J542	2601555.109	81044.000	J793	2601299.109	81144.000	J1044	2601533.250	81243.171
J41	2601161.140	81301.852	J292	2601003.420	81393.577	J543	2601554.074	81050.000	J794	2601298.074	81150.000	J1045	2601531.884	81242.248
J42	2601161.140	81301.852	J293	2601003.420	81393.577	J544	2601549.287	81091.369	J795	2601293.287	81191.369	J1046	2601531.884	81242.248
J43	2601161.140	81301.852	J294	2601003.153	81398.000	J545	2601547.000	81110.000	J796	2601291.000	81210.000	J1047	2601531.250	81241.932
J44	2601161.140	81301.852	J295	2601003.153	81398.000	J546	2601543.220	81134.377	J797	2601287.220	81234.377	J1048	2601531.250	81241.932
J45	2601161.140	81301.852	J296	2601002.126	81404.000	J547	2601541.024	81154.720	J798	2601285.024	81254.720	J1049	2601529.833	81241.248
J46	2601161.140	81301.852	J297	2601002.126	81404.000	J548	2601540.000	81160.000	J799	2601284.000	81260.000	J1050	2601529.833	81241.248
J47	2601161.140	81301.852	J298	2601001.000	81411.000	J549	2601538.000	81170.000	J800	2601282.000	81270.000	J1051	2601528.000	81241.248
J48	2601161.140	81301.852	J299	2601001.000	81411.000	J550	2601537.000	81175.000	J801	2601281.000	81275.000	J1052	2601528.000	81241.248
J49	2601161.140	81301.852	J300	2601000.000	81418.000	J551	2601535.000	81185.000	J802	2601279.000	81285.000	J1053	2601526.000	81241.248
J50	2601161.140	81301.852	J301	2601000.000	81418.000	J552	2601534.000	81190.000	J803	2601278.000	81290.000	J1054	2601526.000	81241.248
J51	2601161.140	81301.852	J302	2601000.000	81425.000	J553	2601532.000	81200.000	J804	2601276.000	81300.000	J1055	2601524.000	81241.248
J52	2601161.140	81301.852	J303	2601000.000	81425.000	J554	2601531.000	81205.000	J805	2601275.000	81305.000	J1056	2601524.000	81241.248
J53	2601161.140	81301.852	J304	2601000.000	81432.000	J555	2601529.000	81215.000	J806	2601273.000	81315.000	J1057	2601522.000	81241.248
J54	2601161.140	81301.852	J305	2601000.000	81432.000	J556	2601528.000	81220.000	J807	2601272.000	81320.000	J1058	2601522.000	81241.248
J55	2601161.140	81301.852	J306	2601000.000	81439.000	J557	2601526.000	81230.000	J808	2601270.000	81330.000	J1059	2601520.000	81241.248
J56	2601161.140	81301.852	J307	2601000.000	81439.000	J558	2601525.000	81235.000	J809	2601269.000	81335.000	J1060	2601520.000	81241.248
J57	2601161.140	81301.852	J308	2601000.000	81446.000	J559	2601523.000	81245.000	J810	2601267.000	81345.000	J1061	2601518.000	81241.248
J58	2601161.140	81301.852	J309	2601000.000	81446.000	J560	2601522.000	81250.000	J811	2601266.000	81350.000	J1062	2601518.000	81241.248
J59	2601161.140	81301.852	J310	2601000.000	81453.000	J561	2601520.000	81260.000	J812	2601264.000	81360.000	J1063	2601516.000	81241.248
J60	2601161.140	81301.852	J311	2601000.000	81453.000	J562	2601519.000	81265.000	J813	2601263.000	81365.000	J1064	2601516.000	81241.248
J61	2601161.140	81301.852	J312	2601000.000	81460.000	J563	2601517.000	81275.000	J814	2601261.000	81375.000	J1065	2601514.000	81241.248
J62	2601161.140	81301.852	J313	2601000.000	81460.000	J564	2601516.000	81280.000	J815	2601260.000	81380.000	J1066	2601514.000	81241.248
J63	2601161.140	81301.852	J314	2601000.000	81467.000	J565	2601514.000	81290.000	J816	2601258.000	81390.000	J1067	2601512.000	81241.248
J64	2601161.140	81301.852	J315	2601000.000	81467.000	J566	2601513.000	81295.000	J817	2601257.000	81395.000	J1068	2601512.000	81241.248
J65	2601161.140	81301.852	J316	2601000.000	81474.000	J567	2601511.000	81305.000	J818	2601255.000	81405.000	J1069	2601510.000	81241.248
J66	2601161.140	81301.852	J317	2601000.000	81474.000	J568	2601510.000	81310.000	J819	2601254.000	81410.000	J1070	2601510.000	81241.248
J67	2601161.140	81301.852	J318	2601000.000	81481.000	J569	2601508.000	81320.000	J820	2601252.000	81420.000	J1071	2601508.000	81241.248
J68	2601161.140	81301.852	J319	2601000.000	81481.000	J570	2601507.000	81325.000	J821	2601251.000	81425.000	J1072	2601508.000	81241.248
J69	2601161.140	81301.852	J320	2601000.000	81488.000	J571	2601505.000	81335.000	J822	2601249.000	81435.000	J1073	2601506.000	81241.248
J70	2601161.140	81301.852	J321	2601000.000	81488.000	J572	2601504.000	81340.000	J823	2601248.000	81440.000	J1074	2601506.000	81241.248
J71	2601161.140	81301.852	J322	2601000.000	81495.000	J573	2601502.000	81350.000	J824	2601246.000	81450.000	J1075	2601504.000	81241.248
J72	2601161.140	81301.852	J323	2601000.000	81495.000	J574	2601501.000	81355.000	J825	2601245.000	81455.000	J1076	2601504.000	81241.248
J73	2601161.140	81301.852	J324	2601000.000	81502.000	J575	2601499.000	81365.000	J826	2601243.000	81465.000	J1077	2601502.000	81241.248
J74	2601161.140	81301.852	J325	2601000.000	81502.000	J576	2601498.000	81370.000	J827	2601242.000	81470.000	J1078	2601502.000	81241.248
J75	2601161.140	81301.852	J326	2601000.000	81509.000	J577	2601496.000	81380.000	J828	2601240.000	81480.000	J1079	2601500.000	81241.248
J76	2601161.140	81301.852	J327	2601000.000	81509.000	J578	2601495.000	81385.000	J829	2601239.000	81485.000	J1080	2601500.000	81241.248
J77	2601161.140	81301.852	J328	2601000.000	81516.000	J579	2601493.000	81395.000	J830	2601237.000	81495.000	J1081	2601498.000	81241.248
J78	2601161.140	81301.852	J329	2601000.000	81516.000	J580	2601492.000	81400.000	J831	2601236.000	81500.000	J1082	2601498.000	81241.248
J79	2601161.140	81301.852	J330	2601000.000	81523.000	J581	2601490.000	81410.000	J832	2601234.000	81510.000	J1083	2601496.000	81241.248
J80	2601161.140	81301.852	J331	2601000.000	81523.000	J582	2601489.000	81415.000	J833	2601233.000	81515.000	J1084	2601496.000	81241.248
J81	2601161.140	81301.852	J332	2601000.000	81530.000	J583	2601487.000	81425.000	J834	2601231.000	81525.000	J1085	2601494.000	81241.248
J82	2601161.140	81301.852	J333	2601000.000	81530.000	J584	2601486.000	81430.000	J835	2601230.000	81530.000	J1086	2601494.000	81241.248
J83	2601161.140	81301.852	J334	2601000.000	81537.000	J585	2601484.000	81440.000	J836	2601228.000	81540.000	J1087	2601492.000	81241.248
J84	2601161.140	81301.852	J335	2601000.000	81537.000	J586	2601483.000	81445.000	J837	2601227.000	81545.000	J1088	2601492.000	81241.248
J85	2601161.140	81301.852	J336	2601000.000	81544.000	J587	2601481.000	81455.000	J838	2601225.000	81555.000	J1089	2601490.000	81241.248
J86	2601161.140	81301.852	J337	2601000.000	81544.000	J588	2601480.000	81460.000	J839	2601224.000	81560.000	J1090	2601490.000	81241.248
J87	2601161.140	81301.852	J338	2601000.000	81551.000	J589	2601478.000	81470.000	J840	2601222.000	81570.000	J1091	2601488.000	81241.248
J88	2601161.140	81301.852	J339	2601000.000	81551.000	J590	2601477.000	81475.000	J841	2601221.000	81575.000	J1092	2601488.000	81241.248
J89	2601161.140	81301.852	J340	2601000.000	81558.000	J591	2601475.000	81485.000	J842	2601219.000	81585.000	J1093	2601486.000	81241.248
J90	2601161.140	81301.852	J341	2601000.000	81558.000	J592	2601474.000	81490.000	J843	2601218.000	81590.000	J1094	2601486.000	81241.248
J91	2601161.140	81301.852	J342	2601000.000	81565.000	J593	2601472.000	81500.000	J844	2601216.000	81600.000	J1095	2601484.000	81241.248
J92	2601161.140	81301.852	J343	2601000.000	81565.000	J594	2601471.000	81505.000	J845	2601215.000	81605.000	J1096	2601484.000	81241.248
J93	2601161.140	81301.852	J344	2601000.000	81572.000	J595	2601469.000	81515.000	J846	2601213.000	81615.000	J1097	2601482.000	81241.248
J94	2601161.140	81301.852	J345	2601000.000	81572.000	J596	2601468.000	81520.000	J847	2601212.000	81620.000	J1098	2601482.000	81241.248
J95	2601161.140	81301.852	J346	2601000.000	81579.000	J597	2601466.000	81530.000	J848	2601210.000	81630.000	J1099	2601480.000	81241.248
J96	2601161.140	81301.852	J347	2601000.000	81579.000	J598	2601465.000	81535.000	J849	2601209.000	81635.000	J1100	2601480.000	81241.248
J97	2601161.140	81301.852	J348	2601000.000	81586.000	J599	2601463.000	81545.000	J850	2601207.000	81645.000	J1101	2601478.000	81241.248
J98	2601161.140	81301.852	J349	2601000.000	81586.000	J600	2601462.000	81550.000	J851	2601206.000	81650.000	J1102	2601478.000	81241.248
J99	2601161.140	81301.852	J350	2601000.000	81593.000	J601	2601460.000	81560.000	J852	2601204.000	81660.000	J1103	2601476.000	81241.248
J100	2601161.140	81301.852	J351	2601000.000	81593.000	J602	2601459.000	81565.000	J853	2601203.000	81665.000	J1104	2601476.000	81241.248
J101	2601161.140	81301.852	J352	2601000.000	81600.000	J603	2601457.000	81575.000	J854	2601201.000	81675.000	J1105	2601474.000	81241.248
J102	2601161.140	81301.852	J353	2601000.000	81600.000	J604	2601456.000	81580.000	J855	2601200.000	81680.000	J1106	2601474.000	81241.248
J103	2601161.140	81301.852	J354	2601000.000	81607.000	J605	2601454.000	81590.000	J856	2601198.000	81690.000	J1107	2601472.000	81241.248
J104	2601161.140	81301.852	J355	2601000.000	81607.000	J606	2601453.000	81595.000	J857	2601197.000	81695.000	J1108	2601472.000	81241.248
J105	2601161.140	81301.852	J356	2601000.000	81614.000	J607	2601451.000	81605.000	J858	2601195.000	81705.000	J1109	2601470.000	81241.248
J106	2601161.140	81301.852	J357	2601000.000	81614.000	J608	2601450.000	81610.000	J859	2601194.000	81710.000	J1110	2601470.000	81241.248
J107	2601161.140	81301.852	J358	2601000.000	81621.000	J609	2601448.000	81620.000	J860	2601192.000	81720.000	J1111	2601468.000	81241.248
J108	2601161.140	81301.852	J359	2601000.000	81621.000	J610	2601447.000	81625.000	J861	2601191.000	81725.000	J1112	2601468.000	81241.248
J109	2601161.140	81301.852	J360	2601000.000	81628.000	J611	2601445.000	81635.000	J862	2601189.000	81735.000	J1113	2601466.000	81241.248
J110	2601161.140	81301.852	J361	2601000.000	81628.000	J612	2601444.000	81640.000	J863	2601188.000	81740.000	J1114	2601466.000	81241.248
J111	2601161.140	81301.852	J362	2601000.000	81635.000	J613	2601442.000	81650.000	J864	2601186.000	81750.000	J1115	2601464.000	81241.248
J112	2601161.140	81301.852	J363	2601000.000	81635.000	J614	2601441.000	81655.000	J865	2601185.000	81755.000	J1116	2601464.000	81241.248
J113	2601161.140	81301.852	J364	2601000.000	81642.000	J615	2601439.000	81665.000	J866	2601183.000	81765.000	J1117	2601462.000	81241.248
J114	2601161.140	81301.852	J365	2601000.000	81642.000	J616	2601438.000	81670.000	J867	2601182.000	81770.000	J1118	2601462.000	81241.248
J115	2601161.140	81301.852	J366	2601000.000	81649.000	J617	2601436.000	81680.000	J868	2601180.000	81780.000	J1119	2601460.000	81241.248
J116	2601161.140	81301.852	J367	2601000.000	81649.000	J618	2601435.000	81685.000	J869	2601179.000	81785.000	J1120	2601460.000	81241.248
J117	2601161.140	81301.852	J368	2601000.000	81656.000	J619	2601433.000	81695.000	J870	2601177.000	81795.000	J1121	2601458.000	81241.248
J118	2601161.140	81301.852	J369	2601000.000	81656.000	J620	2601432.000	81700.000	J871	2601176.000	81800.000	J1122	2601458.000	81241.248
J119	2601161.140	81301.852	J370	2601000.000	81663.000	J621	2601430.000	81710.000	J872	2601174.000	81810.000	J1123	2601456.000	81241.248
J120	2601161.140	81301.852	J371	2601000.000	81663.000	J622	2601429.000	81715.000	J873	2601173.000	81815.000	J1124	2601456.000	81241.248
J121	2601161.140	81301.852	J372	2601000.000	81670.000	J623	2601427.000	81725.000	J874	2601171.000	81825.000	J1125	2601454.000	81241.248
J122	2601161.140	81301.852	J373	2601000.000	81670.000	J624	2601426.000	81730.000	J875	2601170.000	81830.000	J1126	2601454.000	81241.248
J123	2601161.140	81301.852	J374	2601000.000	81677.000	J625	2601424.000	81740.000	J876	2601168.000	81840.000	J1127	2601452.000	81241.248
J124	2601161.140	81301.852	J375	2601000.000	81677.000	J626	2601423.000	81745.000	J877	2601167.000	81845.000	J1128	2601452.000	81241.248
J125	2601161.140	81301.852	J376	2601000.000	81684.000	J627	2601421.000	81755.000	J878	2601165.000	81855.000	J1129	2601450.000	81241.248
J126	2601161.140	81301.852	J377	2601000.000	81684.000	J628	2601420.000	81760.000	J879	2601164.000	81860.000	J1130	2601450.000	81241.248
J127	2601161.140	81301.852	J378	2601000.000	81691.000	J629	2601418.000	81770.000	J880	2601162.000	81870.000	J1131	2601448.000	81241.248
J128	2601161.140	81301.852	J379	2601000.000	81691.000	J630	2601417.000	81775.000	J881	2601161.000	81875.000	J1132	2601448.000	81241.248
J129	2601161.140	81301.852	J380	2601000.000	81698.000	J631	2601415.000	81785.000	J882	2601159.000	81885.000	J1133	2601446.000	81241.248
J130	2601161.140	81301.852	J381	2601000.000	81698.000	J632	2601414.000	81790.000	J883	2601158.000	81890.000	J1134	2601446.000	81241.248
J131	2601161.140	81301.852	J382	2601000.000	81705.000	J633	2601412.000	81800.000	J884	2601156.000	81900.000	J1135	2601444.000	81241.248
J132	2601161.140	81301.852	J383	2601000.000	81705.000	J634	2601411.000	81805.000	J885	2601155.000	81905.000	J1136	2601444.000	81241.248
J133	2601161.140	81301.852	J384	2601000.000	81712.000	J635	2601409.000	81815.000	J886	2601153.000	81915.000	J1137	2601442.000	81241.248
J134	2601161.140	81301.852	J385	2601000.000	81712.000	J636	2601408.000	81820.000	J887	2601152.000	81920.000	J1138	2601442.000	81241.248
J135	2601161.140	81301.852	J386	2601000.000	81719.000	J637	2601406.000	81830.000	J888	2601150.000	81930.000	J1139	2601440.000	81241.248
J136	2601161.140	81301.852	J387	2601000.000	81719.000	J638	2601405.000	81835.000	J889	2601149.000	81935.000	J1140	2601440.000	81241.248
J137	2601161.140	81301.852	J388	2601000.000	81726.000	J639	2601403.000	81845.000	J890	2601147.000	81945.000	J1141	2601438.000	81241.248
J138	2601161.140	81301.852	J389	2601000.000	81726.000	J640	2601402.000	81850.000	J891	2601146.000	81950.000	J1142	2601438.000	81241.248
J139	2601161.140	81301.852	J390	2601000.000	81733.000	J641	2601400.000	81860.000	J892	2601144.000	81960.000	J1143	2601436.000	81241.248
J140	2601161.140	81301.852	J391	2601000.000	81733.000	J642	2601399.000	81865.000	J893	2601143.000	81965.000	J1144	2601436.000	81241.248
J141	2601161.140	81301.852	J392	2601000.000	81740.000	J643	2601397.000	81875.000	J894	2601141.000	81975.000	J1145	2601434.000	81241.248
J142	2601161.140	81301.852	J393	2601000.000	81740.000	J644	2601396.000	81880.000	J895	2601140.000	81980.000	J1146	2601434.000	81241.248
J143	2601161.140	81301.852	J394	2601000.000	81747.000	J645	2601394.000	81890.000	J896	2601138.000	81990.000	J1147	2601432.000	81241.248
J144	2601161.140	81301.852	J395	2601000.000	81747.000	J646	2601393.000	81895.000	J897	2601137.000	81995.000	J1148	2601432.000	81241.248
J145	2601161.140	81301.852	J396	2601000.000	81754.000	J647	2601391.000	81905.000	J898	2601135.000	82005.000	J1149	2601430.000	81241.248
J146	2601161.140	81301.852	J397	2601000.000	81754.000	J648	2601390.000	81910.000	J899	2601134.000	82010.000	J1150	2601430.000	81241.248
J147	2601161.140	81301.852	J398	2601000.000	81761.000	J649	2601388.000	81920.000	J900	2601132.000	82020.000	J1151	2601428.000	81241.248
J148	2601161.140	81301.852	J399	2601000.000	81761.000	J650	2601387.000	81925.000	J901	2601131.000	82025.000	J1152	2601428.000	81241.248
J149	2601161.140	81301.852	J400	2601000.000	81768.000	J651	2601385.000	81935.000	J902	2601129.000	82035.000	J1153	2601426.000	81241.248
J150	2601161.140	81301.852	J401	2601000.000	81768.000	J652	2601384.000	81940.000	J903	2601128.000	82040.000	J1154	2601426.000	81241.248
J151	2601161.140	81301.852	J402	2601000.000	81775.000	J653	2601382.000	81950.000	J904	2601126.000	82050.000	J1155	2601424.000	81241.248
J152	2601161.140	81301.852	J403	2601000.000	81775.000	J654	2601381.000	81955.000	J905	2601125.000	82055.000	J1156	2601424.000	81241.248
J153	2601161.140	81301.852	J404	2601000.000	81782.000	J655	2601379.000	81965.000	J906	2601123.000	82065.000	J1157	2601422.000	81241.248
J154	2601161.140	81301.852	J405	2601000.000	81782.000	J656	2601378.000	81970.000	J907	2601122.000	82070.000	J1158	2601422.000	81241.248
J155	2601161.140	81301.852	J406	2601000.000	81789.000	J657	2601376.000	81980.000	J908	2601120.000	82080.000	J1159	2601420.000	81241.248
J156	2601161.140	81301.852	J407	2601000.000	81789.000	J658	2601375.000	81985.000	J909	2601119.000	82085.000	J1160	2601420.000	81241.248
J157	2601161.140	81301.852	J408	2601000.000	81796.000	J659	2601373.000	81995.000	J910	2601117.000	82095.000	J1161	2601418.000	81241.248
J158	2601161.140	81301.852	J409	2601000.000	81796.000	J660	2601372.000	82000.000	J911	2601116.000	82100.000	J1162	2601418.000	81241.248
J159	2601161.140	81301.852	J410	2601000.000	81803.000	J661	2601370.000	82010.000	J912	2601114.000	82110.000	J1163	2601416.000	81241.248
J160	2601161.140	81301.852	J411	2601000.000	81803.000	J662	2601369.000	82015.000	J913	2601113.000	82115.000	J1164	2601416.000	81241.248
J161	2601161.140	81301.852	J412	2601000.000	81810.000	J663