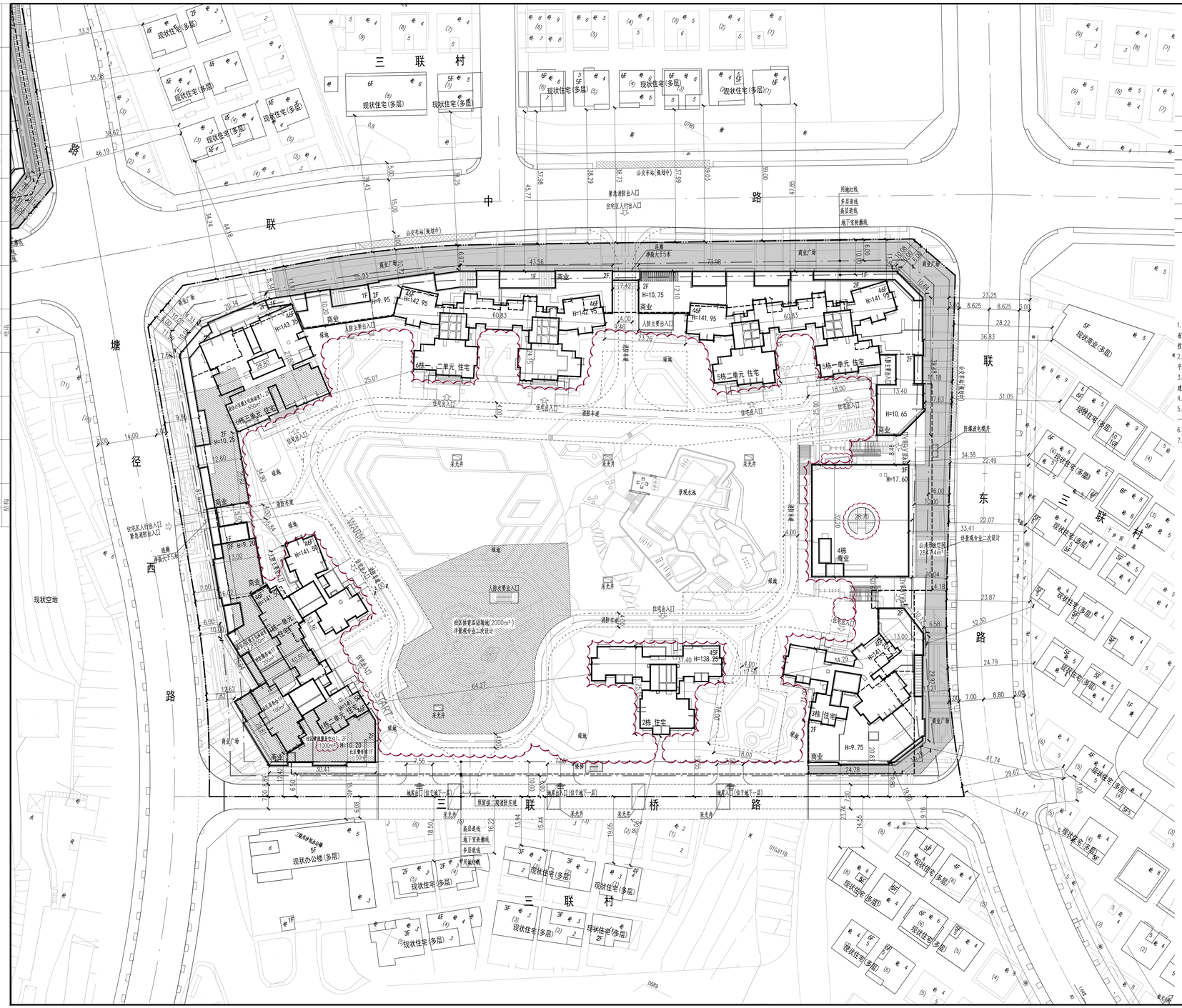

图例

1		用地红线
2		建筑退线
3		地下室轮廓线
4	H=143.35	建筑高度
5		本期设计建筑物
6		公共配套范围
7		公共开放空间范围
8		无障碍坡道

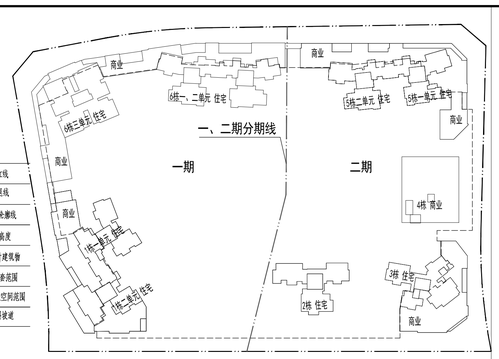

分期建设示意图

注：
1. 一期建设范围：1栋、6栋一、二单元、6栋二单元及相关配套商业。
2. 二期建设范围：2栋、3栋、4栋、5栋及相关配套商业。

说 明

1. 本工程是根据建设单位提供的用地红线及坐标、地形图、龙岗区春台街道三联片区改造专项规划以及深圳市龙岗区春台联中路等施工控制资料进行设计的。
2. 图中建筑物手面为建筑物的屋顶外轮廓手面，地下室轮廓为地下室平面外墙轮廓。
3. 图中标注的尺寸是建筑物外墙面之间、建筑退缝与退线之间，或建筑物退用地红线的距离。
4. 图中建筑高度从建筑主出入口室外标高算至建筑屋面。
5. 图中绿地、室外台阶、无障碍以及其他景观设计等由景观专业统一考虑。
6. 建筑开口墨线以规划部门批复的工程规划许可(修订)为准。
7. 图中尺寸均以米为单位。

A06地块主要技术经济指标

一、项目概况			
项目名称	沿海绿城花园（招商实业三期项目A-06地块）	用地单位	深圳招商龙岗实业投资发展有限公司
宗地号	G06106-0377	用地位置	深圳市龙岗区吉华街道
二、主要技术经济指标			
建设用地面积	34421.25 ㎡	总建筑面积	225728.92 ㎡
容积率（规定容积率）	5.87(5.62 ㎡)	计容积率建筑面积	202273.86 ㎡
地上规定建筑面积	193326.80 ㎡	不计容积率建筑面积	50455.06 ㎡
地下规定建筑面积	273.11 ㎡	地上机械建筑面积	0 ㎡
地上特殊建筑面积	8673.80 ㎡	地下机械建筑面积	0 ㎡
地上特殊建筑面积	50455.06 ㎡	建筑覆盖率（一、二级）	28.37%/12.74%
最大层数（地上/下）	46/2	建筑基底	9779.37 ㎡
建筑最高高度	143.35m	机动车停车位（地上/下）	地下1390辆（其中社会停车位710辆，无障碍车位26辆，充电车位290辆）
绿化覆盖率	40%	非机动车停车位（地上/下）	地上584辆
绿地面积/折算绿地面积	1166.68/12621.76 ㎡		
其他			

三、建筑面积及分配			建筑功能	建筑面积 ㎡		
				现定	核减	合计
总建筑面积 202728.92 ㎡	计容积率建筑面积 202273.86 ㎡	地上 193326.80 ㎡	住宅（含消防转输泵房75.55㎡，入防报警间11㎡，消防环轴泵房75.55㎡）	180248	0	180248
			物业管理用房（含公共配套设施内容2850㎡）	228.89	0	228.89
			商业	10000	0	10000
			社区服务站	200	0	200
			公共配套设施内容2850㎡	居住小区级文化室	1500	0	1500
				社区警务室	50	0	50
				社区居委会	100	0	100
				社区健康服务中心	1000	0	1000
		地下273.11 ㎡	物业管理用房	273.11	0	273.11
		地上特殊建筑面积 8673.80 ㎡	架空绿化			1403.72
			架空休闲			1706.49
			消防避难空间			5113.60
	不计容积率建筑面积 50455.06 ㎡	地下特殊建筑面积 50455.06 ㎡	地下车库			44205.14
			设备用房			6249.92

四、更新单元一期住宅户型比例	总量	户型套内建筑面积<90㎡	占总量比例
户数	2408户（含保障房588户+回迁住宅739户）	823户	77.57%
建筑面积	228345㎡（含保障房42000㎡，回迁住宅77111㎡）	76483.77㎡	70.02%
其中本宗地（1、6栋）住宅户型比例	总量	户型套内建筑面积<90㎡	占总量比例
户数	1092户（含回迁住宅428户）	568户	85.54%
建筑面积	102282.9㎡（含回迁住宅36446.8㎡）	52740.2㎡	80.11%

注：三联片区城市更新单元一期A01、A06地块统筹考虑住宅户型比例，满足90/70要求。

1、6栋建筑面积及分配						
建筑面积及分配			建筑功能	建筑面积 ㎡		
				现定	核减	合计
总建筑面积 165927.07 ㎡	计容积率建筑面积 141332.92 ㎡	地上 110680.43 ㎡	住宅（消防转输泵房75.55㎡）	103139.86	0	103139.86
			物业管理用房	56.46	0	56.46
			商业	3761	0	3761
			公共配套设施内容2850㎡ 社区服务站	200	0	200
			居住小区级文化室	1500	0	1500
			社区警务室	50	0	50
			社区居委会	100	0	100
			社区健康服务中心	1000	0	1000
		地下273.11 ㎡	物业管理用房	273.11	0	273.11
		地上特殊建筑面积 4272.56 ㎡	架空绿化			691.96
			架空休闲			823.13
			消防避难空间			2457.47
	不计容积率建筑面积 24594.15 ㎡	地下特殊建筑面积 24321.99 ㎡	地下车库			21524.16
			设备用房			6249.92

本期地上建筑分栋指标							
栋号	高度m	层数	建筑功能	建筑面积m²	核减面积m²	核增功能	核增面积m²
1	141.50	46	住宅	38091.96	0	架空绿化	259.32
			商业	356.34	0	架空休闲	131.58
			社区健康服务中心	1000	0	消防避难空间	1136.78
			社区警务室	50	0		
			社区服务站	200	0		
			居住小区级文化室	850	0		
			社区居委会	100	0		
			物业管理用房	56.46	0		
6	143.35	46	住宅（含消防转输泵房75.55m²）	63607.9	0	架空绿化	132.64
			商业	3423.15	0	架空休闲	321.55
			居住小区级文化室	650	0	消防避难空间	1959.69

版本号 REV.	修改时间 DATE	备注 REMARK
B.1	2021.07	工规修改
6.0	2020.09	第六版施工图
5.0	2018.04	第五版（招标疑问回复）
4.0	2017.09	第四版（供施工招标）
3.0	2017.07	第三版
2.0	2017.04	第二版
1.0	2016.10	第一版（供内审外审）

表中 ▭ 所圈为当前版本，此前版本作废

人防工程设计自审小组专用章
防火设计自审小组专用章
工程设计出图专用章
注册章

项目名称 PROJ	招商臻城花园（招商实业三期项目A-06地块）
子项名称 SUB PROJ	1、6栋通用图
建设单位 DEVP	深圳招商实业投资发展有限公司
平面关系 KEY PLANE	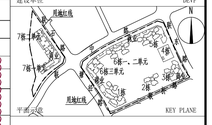
图名 TITLE	屋顶总平面图
图号 DRAWN NO.	ZS-1
专业 SPECIALITY	总图
设计阶段 PHASE	施工图
比例 SCALE	1:500
日期 DATE	2021.07
设计 DESIGN	王帆
校对 CHECK	余音
专业负责人 CHIEF	王帆
专业审核人 EXAMINE	贾宗梁
专业审定人 APPROVE	贾宗梁
项目设计主持人 PROJECT CHIEF	文亮 江依林
子项号 SUB DESIGN NO.	
设计号 DESIGN NO.	H13049
合作单位 COOP	

华森设计 HSARCHITECTS
深圳华森建筑与工程设计顾问有限公司
资质证书编号：A244066224