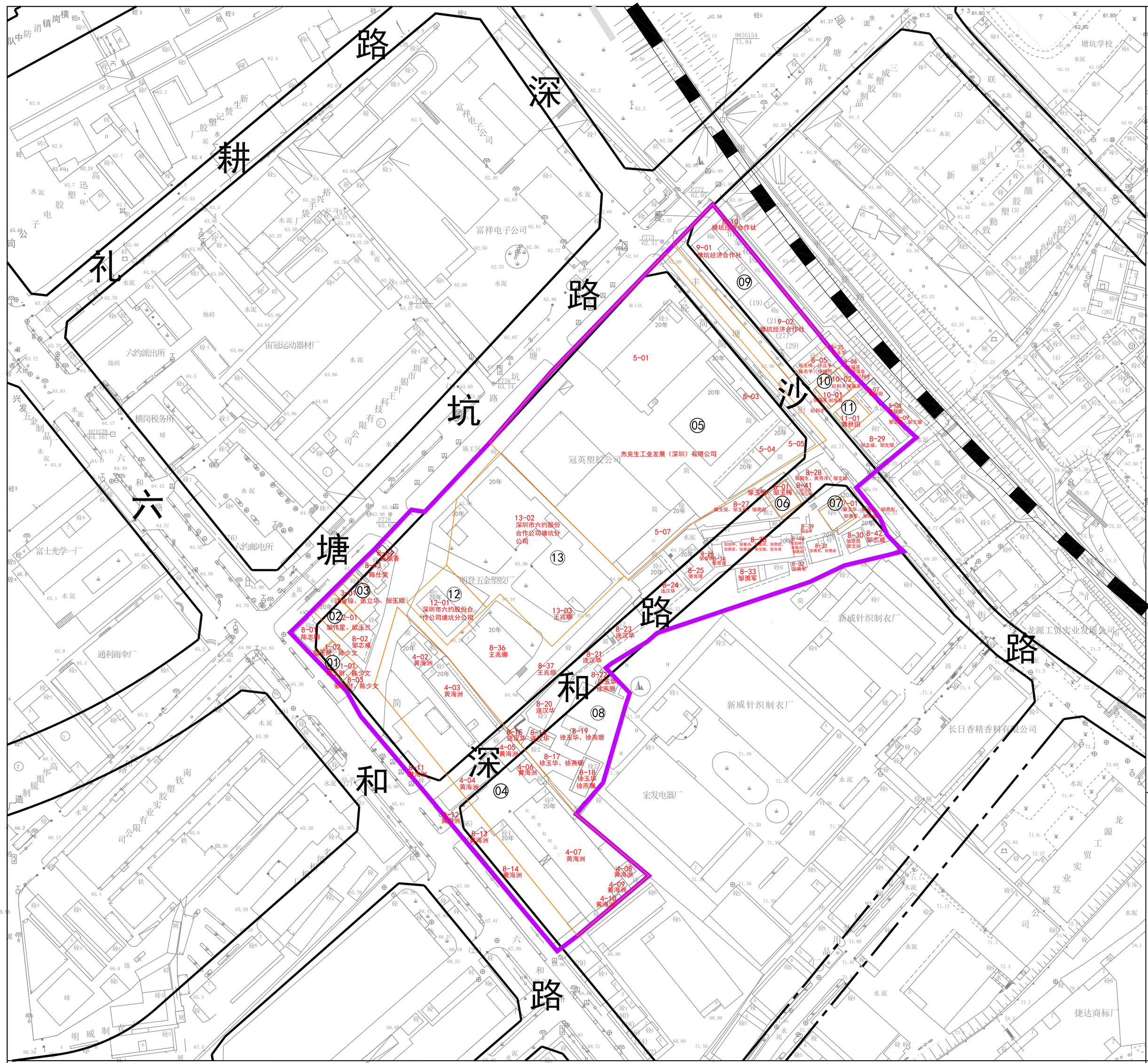

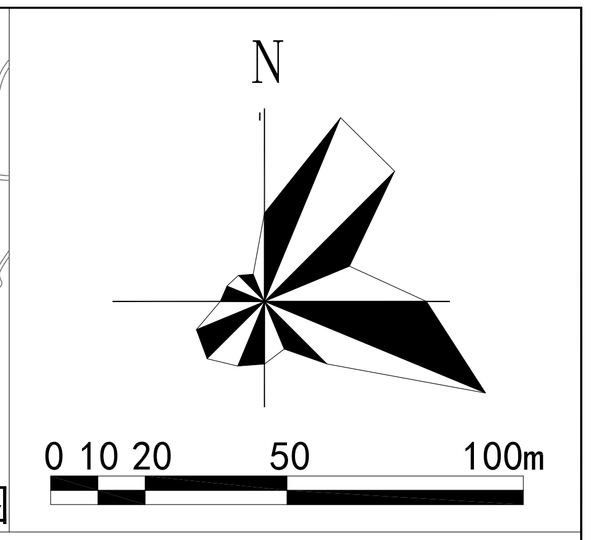

说　明

1. 改造规模

拟拆除范围面积：39559.4平方米。

2. 现状功能

申报拟拆除范围内现状用地功能为普通工业用地和四类居住用地。

3. 规划功能

根据《深圳市龙岗104-08号片区[六约南地区]法定图则》（2014年批），拟拆除范围的规划用地主导功能为二类居住+商业用地（R2+C1）、普通工业用地（M1）、教育设施用地、绿地和道路。

图　例

- 拟拆除范围
- 规划道路
- 铁路
- 1-01 建筑物编号
- 黄海洲 权利人
- 地块界线
- 01 地块编号

更新单元名称：龙岗区横岗街道塘坑路南片区城市更新单元

申报单元（人）：深圳市六约股份合作公司

更新意愿公示图