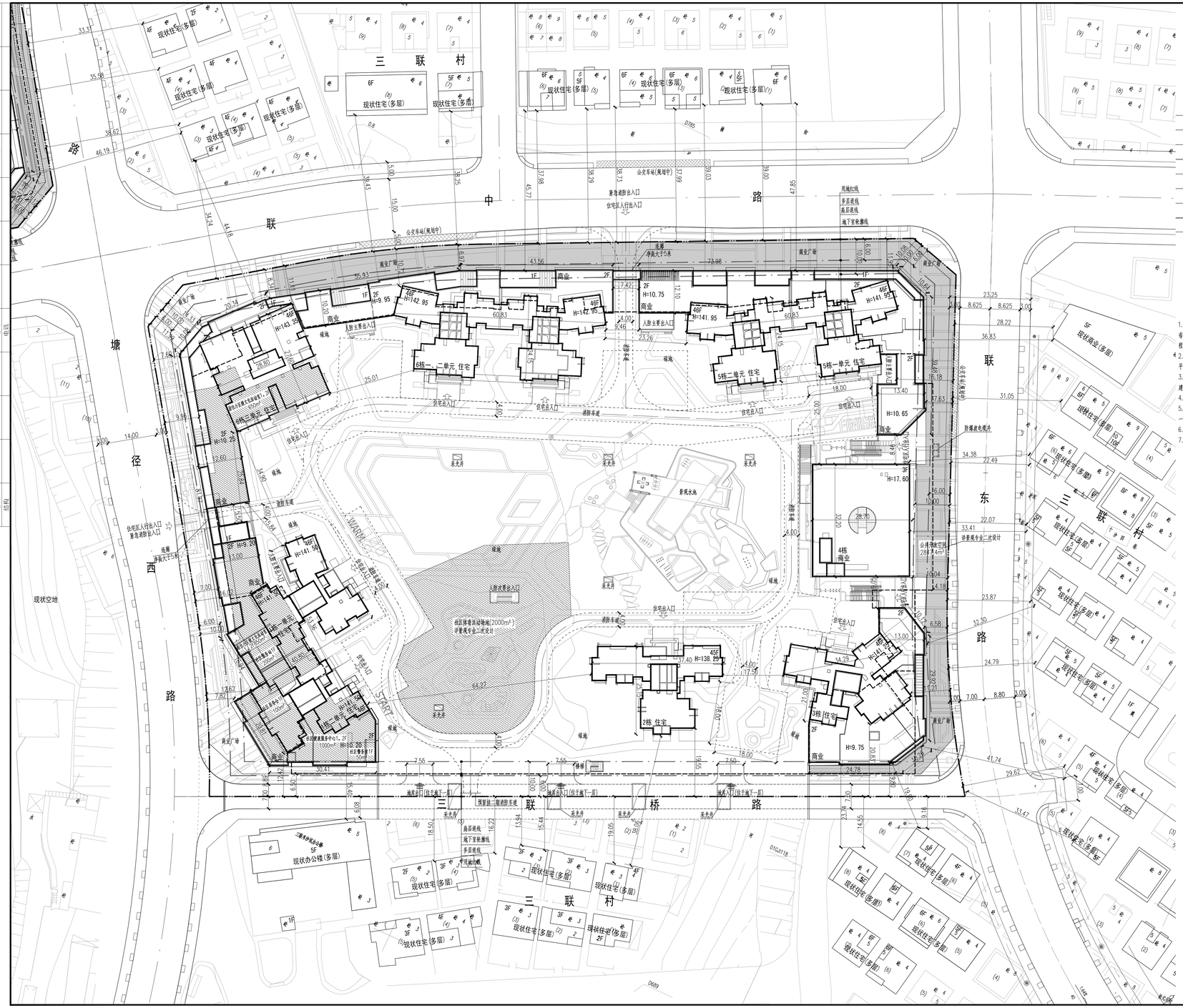

图 例

1		用地红线
2		建筑退线
3		地下室轮廓线
4	H=143.35	建筑高度
5		本期设计建筑物
6		公共配套范围
7		公共开放空间范围
8		无障碍坡道

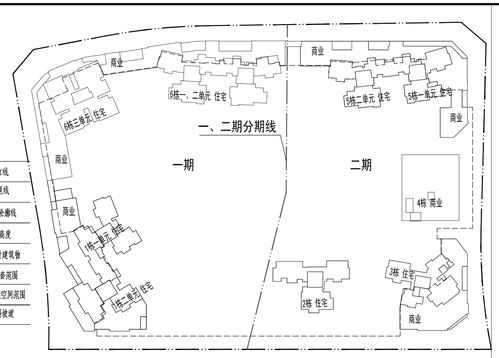

分期建设示意图

注：
1. 一期建设范围：1栋、6栋一、二单元。6栋二单元及相关配套商业。
2. 二期建设范围：2栋、3栋、4栋、5栋及相关配套商业。

说 明

1. 本工程是根据建设单位提供的用地红线及坐标、地形图、龙岗区布吉街道三联片区改造专项规划以及规划许可龙岗区布吉联中路节点工程等资料进行设计的。
2. 图中建筑物干系为建筑物的基础外轮廓干面，地下室轮廓为地下室平面外墙面轮廓。
3. 图中标注的尺寸是建筑物外墙面之间，建筑物指与退线之间，或建筑物距用地红线的距离。
4. 图中建筑高度从建筑主出入口室外标高算至建筑屋面。
5. 图中绿地、室外台阶、无障碍以及车辆停放设计等由景观专业统一考虑。
6. 道路开口需经以规划部门批复的工程规划许可(修口)方准。
7. 图中尺寸均以米为单位。

AO6地块主要技术经济指标

一、项目概况

项目名称	招商穗城花园（招商安公二期保证A-06地块）	用地单位	深圳招商安业投资发展有限公司
宗地号	G08106-0057	用地位置	深圳市龙岗区吉华街道

二、主要技术经济指标

建设用地面积	34471.25 ㎡	总建筑面积	252728.92 ㎡
容积率/规定容积率	5.87/5.62 ㎡	计容积率建筑面积	202273.86 ㎡
地上规定建筑面积	193326.89 ㎡	不计容积率建筑面积	50455.06 ㎡
地下规定建筑面积	273.11 ㎡	地上核减建筑面积	0 ㎡
地上核增建筑面积	8873.86 ㎡	地下核减建筑面积	0 ㎡
地下核增建筑面积	50455.06 ㎡	建筑覆盖率（一二期）	28.37%/12.74%
最大层数（地上/下）	46/2	建筑基底	9779.87 ㎡
建筑最高高度	143.35m	机动车停车位（地上/下）	地下1300辆（其中社会停车位70辆，无障碍停车位20辆，充电车位390辆）
绿化覆盖率	40%	非机动车停车位（地上/下）	地上584辆
绿地面积/容算绿地面积	1166.68/12021.76 ㎡		

其他

三、建筑面积及分配

			建筑功能	建筑面积 ㎡		
				规定	核减	合计
总建筑面积 252728.92 ㎡	计容积率建筑面积 202273.86 ㎡	计规定容积率建筑面积 193326.89 ㎡	住宅（含消防转输泵房75.55㎡，人防报警间10㎡，消防转输泵房75.55㎡）	228.89	0	180248
			物业管理用房（含业主委员会办公用房20㎡）	228.89	0	228.89
			商业	10000	0	10000
			社区服务站	200	0	200
			公共配套设施内容 2850 ㎡	居住小区级文化室	1500	0	1500
				社区警务室	50	0	50
				社区居委会	100	0	100
				社区健康服务中心	1000	0	1000
		地下273.11㎡	物业管理用房	273.11	0	273.11
		地上核增建筑面积 8873.86 ㎡	架空绿化	1453.77		
			架空休闲	1706.49		
			消防避难空间	5513.60		
	不计容积率建筑面积 50455.06 ㎡	地下核减建筑面积 50455.06 ㎡	地下车库	44205.14		
			设备用房	6249.92		

四、更新单元一期住宅户型比例	总量	户型套内建筑面积<90㎡	占总量比例
户数	2408户（含保障房588户，回迁住宅794户）	823户	77.57%
建筑面积	228346㎡（含保障房42000㎡，回迁住宅77111㎡）	76483.77㎡	70.02%
其中本宗地（1、6栋）住宅户型比例	总量	户型套内建筑面积<90㎡	占总量比例
户数	1092户（含回迁住宅428户）	568户	85.54%
建筑面积	102282.9㎡（含回迁住宅36446.8㎡）	52740.2㎡	80.11%

注：三联片区城市更新单元一期L01、A06地块统筹考虑住宅户型比例，满足90/70要求。

1、6栋建筑面积及分配

建筑面积及分配			建筑功能	建筑面积 ㎡		
				规定	核减	合计
总建筑面积 165927.07 ㎡	计容积率建筑面积 114352.99 ㎡	计规定容积率建筑面积 110080.43 ㎡	住宅（消防转输泵房75.55㎡）	103139.86	0	103139.86
			物业管理用房	56.46	0	56.46
			商业	3761	0	3761
		地上 106807.3 2㎡	公共配套设施内容 2850 ㎡	社区服务站	200	0	200
				居住小区级文化室	1500	0	1500
				社区警务室	50	0	50
				社区居委会	100	0	100
				社区健康服务中心	1000	0	1000
		地下 273.11㎡	物业管理用房	273.11	0	273.11
		地上核增建筑面积 4272.56 ㎡	架空绿化	691.96		
			架空休闲	453.11		
			消防避难空间	3127.47		
	不计容积率建筑面积 51574.08 ㎡	地下核增建筑面积 51574.08 ㎡	地下车库	45524.16		
			设备用房	6249.92		

本期地上建筑分栋指标

栋号	高度m	层数	建筑功能	建筑面积㎡	核减面积㎡	核增功能	核增面积㎡
1	141.50	46	住宅	38091.66	0	架空绿化	259.32
			商业	356.34	0	架空休闲	131.58
			社区健康服务中心	1000	0	消防避难空间	1136.78
			社区警务室	50	0		
			社区服务站	200	0		
			居住小区级文化室	850	0		
			社区居委会	100	0		
			物业管理用房	56.46	0		
6	143.35	46	住宅（含消防转输泵房75.55㎡）	63647.9	0	架空绿化	432.64
			商业	3423.15	0	架空休闲	321.55
			居住小区级文化室	650	0	消防避难空间	1990.69

版本号 REV.	修改时间 DATE	备注 REMARK
8.1	2021.07	工规修改
6.0	2020.05	第六版施工图
5.0	2018.04	第五版（招标疑问回复）
4.0	2017.09	第四版（供施工招标）
3.0	2017.07	第三版
2.0	2017.04	第二版
1.0	2016.10	第一版（供内审外审）

表中 ■ 所属为当前版本，此前版本作废

人防工程设计自审小组专用章
防火设计自审小组专用章
工程设计出图专用章
注册章

招商穗城花园
项目名称 PROJ （招商安业三期项目A-06地块）

1、6栋通用图
子项名称 SUB PROJ

深圳招商安业投资发展有限公司
建设单位 DEVP

屋顶总平面图
图名 TITLE

图号 DRAWN NO.		ZS-1
专业 SPECIALITY		总图
设计阶段 PHASE		施工图
比例 SCALE		1:500
日期 DATE		2021.07
设计 DESIGN	王帆	
校对 CHECK	余音	
专业负责人 CHIEF	王帆	
专业审核人 EXAMINE	贾宗梁	
专业审定人 APPROVE	贾宗梁	
项目设计主持人 PROJECT CHIEF	文亮 江依林	

子项号 SUB DESIGN NO.
设计号 DESIGN NO. H13049
合作单位 COOP

华森设计 HSARCHITECTS
深圳华森建筑与工程设计顾问有限公司
资质证书编号：A244066224